

- Plata Online -  
Taxa de permis

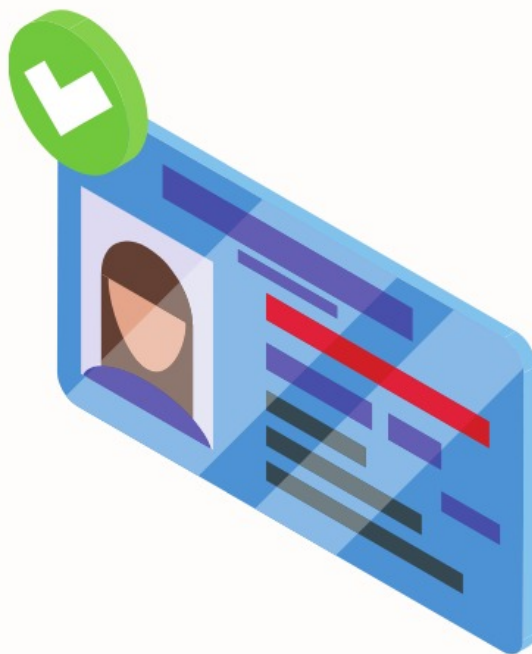

89 RON



## DIRECȚIA GENERALĂ PERMISE DE CONDUCERE ȘI ÎNMATRICULĂRI



Despre noi

Documente și formulare

Servicii online

Întrebări frecvente

Informații publice

Știri și media



### Documente necesare

Află ce documente sunt necesare

### Întrebări frecvente

Răspunsuri la obiect referitoare la

### Programări online

Rezervă loc la ghișeul de Permise sau



## DIRECȚIA GENERALĂ PERMISE DE CONDUCERE ȘI ÎNMATRICULĂRI

[Despre noi](#)
[Documente și formulare](#)
[Servicii online](#)
[Întrebări frecvente](#)
[Informații publice](#)
[Știri și media](#)

### SERVICII INTEGRATE ONLINE

- ▶ [Radiere vehicule](#)
- ▶ [Pastrare numar de inmatriculare](#)

### VERIFICĂRI ONLINE

- ▶ [Emitere permis](#)
- ▶ [Emitere certificat](#)
- ▶ [Responsabilitate număr](#)
- ▶ [Stare înmatriculare](#)
- ▶ [Verificare programare la traseu](#)

### ALTE SERVICII

- ▶ [Programare la ghișeu](#)
- ▶ [Simulare examen](#)
- ▶ [Plăți](#)

### Documente necesare

Află ce documente sunt necesare pentru eliberarea de permise și

### Întrebări frecvente

Răspunsuri la obiect referitoare la cele mai frecvente întrebări primite

### Programări online

Rezervă loc la ghișeul de Permise sau Înmatriculări, în doar câteva secunde

## Plăți

**Pasul 1**  
SELECȚIE TIP TAXĂ

**Pasul 2**  
COMPLETARE FORMULAR

Selecțaiți din listă serviciul pentru care doriți să faceți plata:

CONTRAVALOARE  
PASTRARE NUMAR

SELECȚEAZĂ →

CONTRAVALOARE  
NUMERE  
PREFERENTIALE

SELECȚEAZĂ →

CONTRAVALOARE  
NUMERE LA RAND

SELECȚEAZĂ →

CONTRAVALOARE  
NUMERE  
PROVIZORII

SELECȚEAZĂ →

CONTRAVALOARE  
AUTORIZATIE  
PROVIZORIE

SELECȚEAZĂ →

CONTRAVALOARE  
PERMIS CONDUCERE

SELECȚEAZĂ →

CONTRAVALOARE  
CERTIFICAT

SELECȚEAZĂ →

CONTRAVALOARE  
PLACA DUPLICAT /  
SUPLIMENTARA

SELECȚEAZĂ →



Pasul 1

< ÎNAPOI LA PASUL 1

Pasul 2

COMPLETARE FORMULAR

Completați formularul de mai jos cu datele solicitate.  
Apăsați "Continuă" pentru salvarea datelor.

### CONTRAVALOARE PERMIS CONDUCERE ?

Email\*

Adresa de Email

Confirmare email\*

Tipul persoanei\*

PERSOANA FIZICA

CNP al persoanei  
pentru care se face  
plata\*

introduceti CNP-ul

Nume și prenume  
șciar plată\*

Numele si prenumele

CNP al persoanei care  
face plata\*

introduceti CNP-ul

Sumă 89 RON

Nu sunt robot



reCAPTCHA  
Confidențialitate - Termeni

Selectati casuta inainte  
de a continua

CONTINUĂ

✍️ Compose

- 📁 Inbox 303
- ☆ Starred
- 🕒 Snoozed
- ▶ Sent
- 📄 Drafts 1
- ▼ More
  
- Labels +



Piata dumneavoastră online cu numărul [redacted], efectuată prin [redacted]  
Atașamentul acestui email conține dovada dumneavoastră de plată.

Contact:  
☎️ Tel: 021.303.29.97  
✉️ Email: [support@ghiseul.ro](mailto:support@ghiseul.ro)

...

null

One attachment • Scanned by Gmail ⓘ

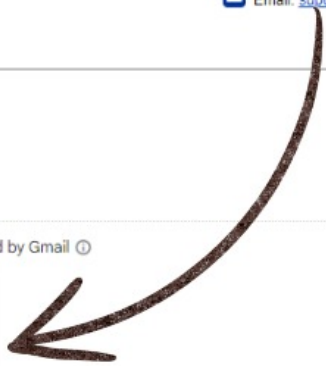

↩ Reply   ↪ Forward



# Cazier Judiciar Online



**GRATUIT**



# Creere cont Ghiseu.ro



1 Eliberare Cazier



2 Sign up / Sign in



3 Free Online/Gratuit online



[Acasă](#) [Instituții înrolate](#) [Legislație](#) [Întrebări f](#)

## Plătește online impozite și taxe

către instituțiile publice înrolate în sistem

**AUTENTIFICARE**

[Ai uitat parola?](#)



35309

UTILIZATORI AC



**Miadi**  
școala de șoferi



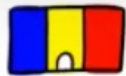

## Plătește online impozite și taxe

către instituțiile publice înrolate în sistem

**AUTENTIFICARE**

[Ai uitat parola?](#)



### Solicitare date de acces

Datele de acces pot fi solicitate online, folosind cardul bancar, doar de către persoane fizice.

**SOLICITĂ DATE DE ACCES »**

**Apasa aici**



### Plată amenzi

Pentru plata amenzilor nu sunt necesare date de acces (utilizator și parolă).

**PLĂTEȘTE AMENZI »**

## date de acces

uțiilor publice ⓘ

d cardul bancar ⓘ

1 Verificare CNP

2 Validare card

3 Trimitere email

CNP

| I 1223344556677

VERIFICĂ CNP



**introduceti CNP-ul dupa  
care apasati pe verifica**

folosind cardul bancar ⓘ

1 Verificare CNP

2 Validare card

3 Trimitere email

CNP

19

Nume\*

←.....

Numele de familie

Prenume\*

←.....

Numele mic + numele mijlociu

Adresă de email\*

←.....

Adresa de email

confirmare adresă de email\*

←.....

Adresa de email

Telefon mobil\*

Telefon mo

←.....

Numarul de Telefon

Card emis de o bancă din străinătate

Selectati casuta inainte  
de a continua

Introduceți codul în căsuța de mai jos:

Copiați textul din casuta



Sunt de acord cu procesarea acestor date in scopul obtinerii datelor de acces in Ghiseul.

TRIMITE CEREREA



## Solicitare date de acces

La sediul instituțiilor publice ⓘ

Online, folosind cardul bancar ⓘ

1 Verificare CNP

2 Validare card

3 Trimitere email

Solicitare date de acces (utilizator si parola) numarul:

514676

**Nu se taxeaza, dar pentru  
verificare persoanei**

Numarul cardului dumneavoastra:

Detalii comenzii:

Pentru obtinerea credentialelor se va face o verificare a cardului dumneavoastra. Titularul cardului trebuie sa corespunda cu solicitantul datelor de acces. Cardul trebuie sa fie emis de una dintre bancile urmatoare:

- Banca Comerciala Romana
- Banca Raiffeisen
- UniCredit
- BRD - Group
- AlphaBank
- CEC Bank
- Banca Transilvania
- ING Bank.
- Garanti Bank.
- BancPost.
- Banca Romaneasca.
- OTP Bank.
- Piraeus Bank.

**Acest numar trebuie  
introdus**

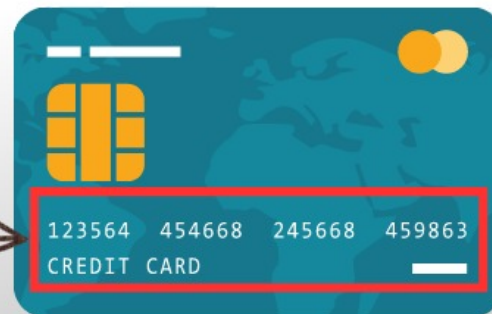

Acesata solicitare este gratuita. Nu se va extrage nicio suma din contul dumneavoastra. Datele de acces pot fi solicitate online doar de catre persoane fizice.

Aproba

## Solicitare date de acces

La sediul instituțiilor publice ⓘ

Online, folosind cardul bancar ⓘ

1 Verificare CNP

2 Validare card

3 Trimitere email

Verificarea datelor a fost efectuată cu succes

Veți primi un email cu datele de acces

ACASĂ



**Acum trebuie sa  
verificati emailul pentru  
conectare**



Gmail

GHISEU.RO

SNEP - Date de acces

SNEP <no-reply@ghiseul.ro> către eu

Ghișeul.ro

Numele de utilizator

Parola temporara

Utilizator: FN423FW

Parola: PFP4ZQ

Stimată doamnă/ Stimat domn  
Mircea Olar

La solicitarea dumneavoastră au fost...

La prima autentificare reușită folosind aceste date de acces, sistemul va solicita schimbarea parolei cu una știută doar de d

<https://www.ghiseul.ro/ghiseul/public/>

Ghișeul.ro

Acasă Instituții înr

Plătește online impozite și taxe

caz în instituțiile publice înrolate în sistem

FN423FW

\*\*\*\*\*

**AUTENTIFICĂ** Creare cont Ai uitat parola?

Autentificare



# Plătește online impozite și taxe

către instituțiile publice înrolate în sistem

## Schimbare parola

Este necesar sa va schimbati parola generata automat. Numele utilizatorului si parola trebuie sa fie de minim 6 caractere!

FN423FW

FN423FW

.....

Introduceți o parola noua

.....

SCHIMBA

Renunță



# Plătește online impozite și taxe

către instituțiile publice înrolate în sistem

FN423FW

←..... Introduceți același nume de utilizator de pe email

.....

←..... Introduceți parola nouă

**AUTENTIFICARE**

[Creare cont](#) [Ai uitat parola?](#)

 Autentificare cu ID



Solicitare date de acces



Plată amanzi

## Termeni și condiții

va fi considerata imixtiune ilegală.

(4.8) Activitățile care au drept scop crearea de disfuncționalități sistemului, blocarea, rescrierea sau modificarea conținutului paginilor ghiseul.ro sau crearea în alt mod a unei perturbări prin imixtiunea cu S.N.E.P. sunt interzise.

### 5. Modificări

(5.1) A.A.D.R. își rezervă dreptul de a modifica orice element din conținutul site-ului, inclusiv termenii și condițiile de utilizare a acestui site, fără o notificare prealabilă. Utilizatorul este obligat să revadă cu regularitate termenii și condițiile. Folosirea site-ului implică acceptarea tuturor termenilor și condițiilor.

ACCEPTA



## Cazier Judiciar Online



**GRATUIT**





OLAR MIRCEA

Obligații de plată

ANAF

**Cazier judiciar/rutier**

Utilități

Amenzi

Alte taxe

Plăți anterioare

Asigurare locuințe

Selectați instituția pentru care doriți să plătiți

Baia Mare MM - Impozite și Taxe Locale

Sume de plată ▾ ⓘ



AUTORITATEA  
PENTRU  
DIGITALIZAREA  
ROMÂNIEI

[Termeni și condiții](#)    [Protecția datelor personale](#)

[SNEP](#) este dedicat în acest moment [PE](#), [PEA](#) și [PJ](#).

Proiect susținut de **APEROC**  
Asociația de PMP Electronice din România

**Datele sunt folosite  
pentru identificare doar**

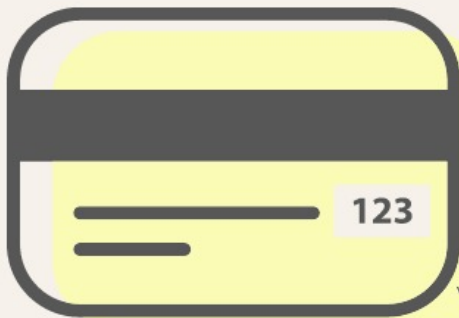

**123**



## PORTAL DE SERVICII ȘI INFORMAȚII LA NIVELUL MAI

### Servicii publice electronice furnizate în acest moment prin HUB:

#### CERTIFICAT DE CAZIER JUDICIAR

Eliberarea online a certificatului de cazier judiciar pentru persoane fizice de cetățenie română.

Pentru a putea beneficia de acest serviciu public online, **trebuie să ai un cont validat.**

Accesează →

#### ePAȘAPOARTE

Programare online în vederea eliberării pașaportului

Pentru a putea beneficia de acest serviciu public online, **NU este nevoie** să îți crezi un cont în acest portal.

Accesează →

#### ISTORICUL SANCTIUNILOR RUTIERE

Eliberarea online a certificatului de sancțiuni la regimul circulației rutiere.

Pentru a putea beneficia de acest serviciu public online, **trebuie să ai un cont validat.**

Accesează →

#### AVIZE M.A.I - D.G.L.

Avize pentru documentații de urbanism și de amenajare a teritoriului, dar și de obținere a autorizațiilor de construire/desființare

Pentru a putea beneficia de acest serviciu public online, este nevoie să îți crezi un cont în acest portal.

Accesează →

## Obținerea certificatului de cazier judiciar - persoane fizice

Furnizat de: Poliția Română



Acesta este un serviciu digitalizat prin care îți poți descărca **Instant** certificatul de cazier judiciar!

În această versiune a portalului, certificatul de cazier judiciar se poate descărca online doar pentru **persoanele fizice, cetățeni români, care nu figurează cu înregistrări în evidențele cazierului judiciar**. Dacă te afli în altă situație, trebuie să te prezinți la ghișeu și să urmezi procedura clasică pentru obținerea documentului.

Solicită certificatul de cazier judiciar

Serie/număr

Motiv

Data generării

Vezi document

N\_HUB 402023051100122345

DOSAR

11.0

1:51

[Descarcă](#)

Lasă-ne aici părerea ta despre acest serviciu

### > Scurtă descriere

Certificatul de cazier judiciar pentru persoanele fizice se obține de la orice subunitate de poliție în care funcționează ghișeu pentru eliberarea certificatelor de cazier judiciar. Certificatul de cazier judiciar se eliberează, de regulă, pe loc sau în cel mult 3 zile lucrătoare.

Grad de sofisticare

Apasă aici să vezi ce înseamnă

### ☰ Pașii procedurali

× 👤

## CERERE

pentru eliberarea certificatului de cazier judiciar

Subsemnatul/subsemnata, OLAR MIRCEA ,

**Selectati casuta inainte de a continua**      **Selectati din lista Scoala Auto**

Solicit eliberarea unui certificat de cazier judiciar, acesta fiindu-mi necesar pentru \*

ȘCOALĂ AUTO/MOTO ×v

Declar pe proprie răspundere că nu am avut și nici nu am rolosit alte nume și date de identificare în afară de cele înscrise în prezenta cerere și îmi exprim acordul pentru prelucrarea datelor cu caracter personal.

**Trimite cererea**



[Acasă](#) / [Servicii](#)

## Obținerea certificatului de cazier judiciar - persoane fizice

Furnizat de: Poliția Română



Acesta este un serviciu digitalizat prin care îți poți descărca **Instant** certificatul de cazier judiciar!

În această versiune a portalului, certificatul de cazier judiciar se poate descărca online doar pentru **persoanele fizice, cetățeni români, care nu figurează cu înregistrări în evidențele cazierului judiciar**. Dacă te afli în altă situație, trebuie să te prezinti în birou și să urmezi procedurii clasice pentru obținerea documentului.

**Pentru a descărca apăsați aici**

Solicită certificatul de cazier judiciar

Serie/număr	Motiv	Data generării	Vezi document
N_HUB 402023062800163336	ȘCOALĂ AUTO/MOTO	28.06.2023, ora 4:51	<a href="#">Descarcă</a>
N_HUB 402023051100122345	DOSAR	11.05.2023, ora 14:51	<a href="#">Descarcă</a>



Lasă-ne aici părerea ta despre acest serviciu

> Scurtă descriere

Certificatul de cazier judiciar pentru persoanele fizice se obține de la orice subunitate de poliție în care funcționează ghișeu pentru eliberarea certificatelor de cazier judiciar. Certificatul de cazier judiciar se eliberează, de regulă, pe loc sau în cel mult